

- U komt voorbij een waterzuiveringsstation.

Opgelet : 50 meter voorbij dit gebouwtje, verandering van richting... hier is er geen bewegwijzering...



(7)



(8)

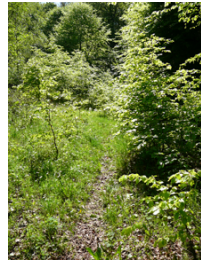

(9)

Ga voorbij het gebouw (7) – op de splitsing rechtsaf slaan (8). Op sommige plaatsen is het pad modderig, wordt smaller en soms een beetje onduidelijk (9). **Maak U geen zorgen !**



(10)



(11)



(12)

Bovenaan de helling gaat het pad naar rechts en komt voorbij een boom die gemarkeerd is met een oranje streep (10) ... het pad wordt breder maar minder zichtbaar. **Ga verder altijd rechtdoor.** Na 250m komt deze weg loodrecht uit op een bredere zandweg (11) – ga rechtsaf (*gedurende 100 m*) – zicht op het dorp Frassem en Arlon. Ga rechts af en volg de stenen weg (12) *gedurende 600m* – op het kruispunt met de baan naar het dorp, rechtsaf gaan, U komt uit in de straat “rue du Castel” ... en het stadscentrum van Aarlen.

Dit is het einde van de wandeling. Wij hopen dat U er van genoten hebt.

Editeur responsable - Verantwoordelijke uitgever

Maison du Tourisme du Pays d'Arlon, asbl (MTPA)
rue des Faubourgs 2 – 6700 Arlon
☎ +32 (0)63 21 94 54 – www.arlon-tourisme.be



Maison du Tourisme
du Pays d'Arlon

bienvenue
welkom

Balades / Wandelingen

Naar het arboretum van Frassem...

Afstand : 9,9 km - luswandeling (ongeveer +/- 3 uur)

Toegankelijkheid : te voet, niet toegankelijk voor kinderwagens

Bewegwijzering :

- Van in het stadscentrum tot aan het verbindingspunt met de Arboretumwandeling, is de route uitgelegd en/of bewegwijzerd met het GR baken (witte lijn op rode lijn)
- **Bewegwijzering** van de Arboretumwandeling: rode rechthoek op witte achtergrond.

Moeilijkheidsgraad: middelmatig – heuvelachtig – soms modderig op boswegels, doorwaadbare plaats...aangepast schoeisel en verfrissingen meenemen.

Tips: Tijdens de jachtperiode, de uithangborden respecteren – rekening houden met het verkeersreglement op de openbare weg.

Wandeling getest in mei 2012

- Arlon
- Attert

liliane.gillard@arlon-toursime.be

- Aubange
- Martelange
- Messancy

Een topografische wandelkaart is te koop in de Koninklijke Dienst voor Toerisme Aarlen. Prijs : 7,50€



Illustration: Wilhelmina

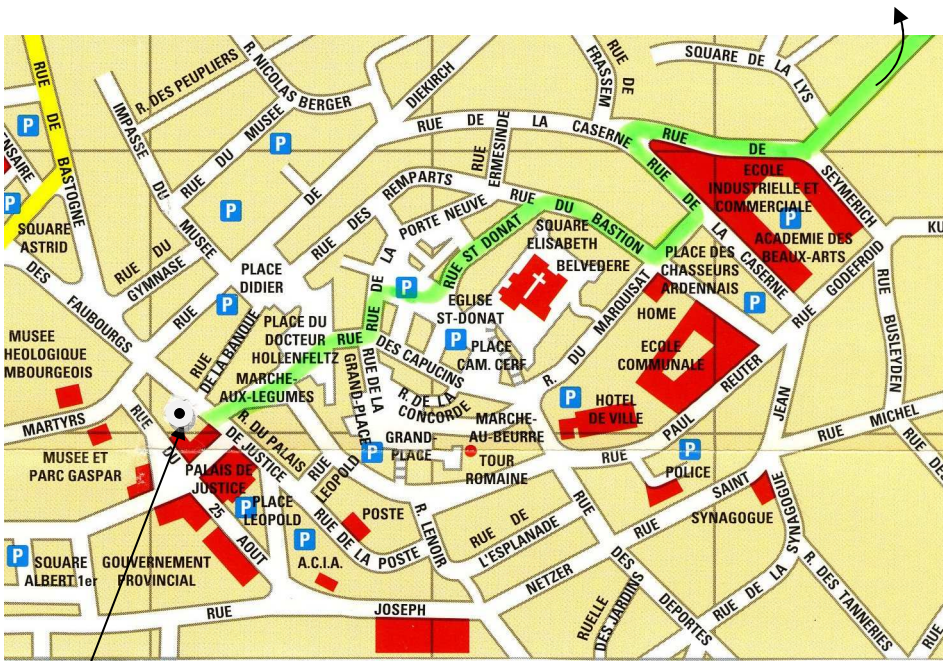

Vertrek : Maison du Tourisme, 2 rue des Faubourgs

Keer de Dienst voor Toerisme de rug toe : steek de straat over, U bent in de « rue Marché aux Légumes » - **vervolg het traject** via het pleintje « place du Docteur Hollenfeltz » en de straten « rue des Capucins - rue Porte Neuve - rue Vierge Noire - rue Saint-Donat (u gaat langs de Sint-Donatuskerk en het bastion, een militaire versterking volgens de plannen van Vauban) - rue du Bastion ». Ga links in de « rue du Marquisat », zij gaat naar beneden langs de parking van het plein “place des Chasseurs ardennais”.

Aan de overkant bevindt zich een school in de gebouwen van de vroegere kazerne : rond het gebouw gaan, eerst links dan rechts, “rue de Seymerich”. Ga links (richting Mersch) – vervolgens, de « avenue du 10^{ème} de Ligne » (deze straat steekt de N4 over in de nabijheid van de watertoren). Ga verder door de “rue du Castel (GR bakens)

U verlaat nu de bebouwde kom...»...



(1)



(2)



(3)

Neem het verharde pad, (1) – recht tegenover en GR bewegwijzerd - de weg loopt langs weiden (gedurende 600m) en wordt doorkruist door een klein riviertje (doorwaadbare plaats)... Volg de GR tot aan de boom gemerkt met 2 bakens (2), ...hier volgt u de grote rode pijl op vaag gele ondergrond, dit is een zandwegeltje (3).



Opgelet: wanneer u het beukenbos verlaat, links afslaan. Deze baan “klimt” richting dorp – Volg de bewegwijzering « **rode rechthoek op witte ondergrond** » In het dorp rechts afslaan in de straat “rue de la Scierie” tot U aan het arboretum komt (900m)

Het arboretum – picknicktafel – het arboretum is toegankelijk via het poortje aan de linkerkant van het ijzeren hek

Dit jonge arboretum(2ha) werd aangeplant in 1991 met 48 inheemse bomen, struiken en heesters. Bij elke soort staan naambordjes met uitleg. Enkele jaren geleden werd er ook een appelboomgaard met oude variëteiten aangeplant. De vijver werd uitgegraven in 2003, sindsdien hebben waterfauna en flora er zich spontaan ontwikkeld. Het arboretum is omheind met een stevig ijzeren hek om het indringen van wild te verhinderen dat jonge aanplantingen aanvreet.

Om de wandeling te vervolgen



(4)



(5)



(6)

Doorkruis het arboretum tot aan het hek helemaal aan de andere kant van de ingang. Vergeet dit niet te sluiten en ga vervolgens verder door het loofbos – volg de bewegwijzering aandachtig want soms is het bospad onduidelijk en er zijn enkele moeilijke passages (4) – enkele ontwortelde bomen liggen over het pad beneden aan het beukenbos. Blijf langs de weide wandelen tot waar u op een gemakkelijker pad komt (5). Neem rechts dit zandig pad dat langs een riviertje loopt en dat afgezet is met dennenbomen (900m).